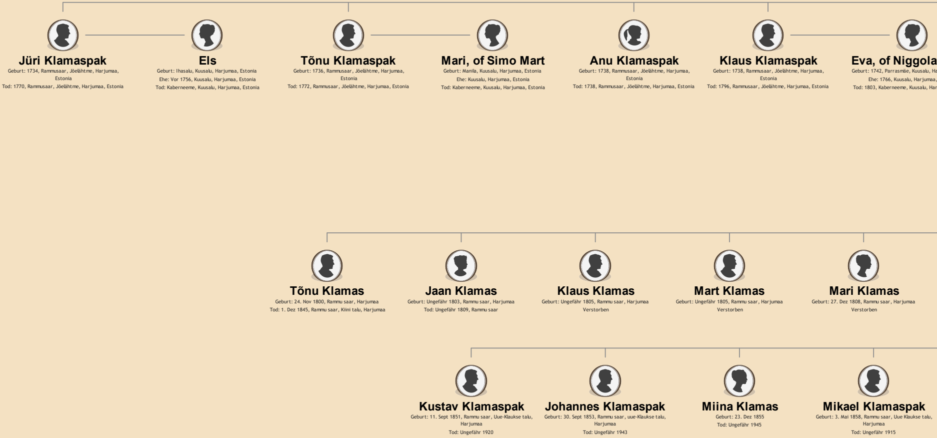

Jüri Klamaspak
Geburt: 1734, Rammusaar, Jõelähtme, Harjumaa, Estonia
Tod: 1770, Rammusaar, Jõelähtme, Harjumaa, Estonia

Els
Geburt: Ihasalu, Kuusalu, Harjumaa, Estonia
Ehe: Vor 1756, Kuusalu, Harjumaa, Estonia
Tod: Kaberneeme, Kuusalu, Harjumaa, Estonia

Tõnu Klamaspak
Geburt: 1736, Rammusaar, Jõelähtme, Harjumaa, Estonia
Tod: 1772, Rammusaar, Jõelähtme, Harjumaa, Estonia

Mari, of Simo Mart
Geburt: Manila, Kuusalu, Harjumaa, Estonia
Ehe: Kuusalu, Harjumaa, Estonia
Tod: Kaberneeme, Kuusalu, Harjumaa, Estonia

Anu Klamaspak
Geburt: 1738, Rammusaar, Jõelähtme, Harjumaa, Estonia
Tod: 1738, Rammusaar, Jõelähtme, Harjumaa, Estonia

Klaus Klamaspak
Geburt: 1738, Rammusaar, Jõelähtme, Harjumaa, Estonia
Tod: 1796, Rammusaar, Jõelähtme, Harjumaa, Estonia

Eva, of Niggola
Geburt: 1742, Parrasmäe, Kuusalu, Ha
Ehe: 1766, Kuusalu, Harjumaa,
Tod: 1803, Kaberneeme, Kuusalu, Har

Tõnu Klamas
Geburt: 24. Nov 1800, Rammu saar, Harjumaa
Tod: 1. Dez 1845, Rammu saar, Kiini talu, Harjumaa

Jaan Klamas
Geburt: Ungefähr 1803, Rammu saar, Harjumaa
Tod: Ungefähr 1809, Rammu saar

Klaus Klamas
Geburt: Ungefähr 1805, Rammu saar, Harjumaa
Verstorben

Mart Klamas
Geburt: Ungefähr 1805, Rammu saar, Harjumaa
Verstorben

Mari Klamas
Geburt: 27. Dez 1808, Rammu saar, Harjumaa
Verstorben

Kustav Klamaspak
Geburt: 11. Sept 1851, Rammu saar, Uue-Klaukse talu, Harjumaa
Tod: Ungefähr 1920

Johannes Klamaspak
Geburt: 30. Sept 1853, Rammu saar, uue-Klaukse talu, Harjumaa
Tod: Ungefähr 1943

Miina Klamas
Geburt: 23. Dez 1855
Tod: Ungefähr 1945

Mikael Klamaspak
Geburt: 3. Mai 1858, Rammu saar, Uue Klaukse talu, Harjumaa
Tod: Ungefähr 1915

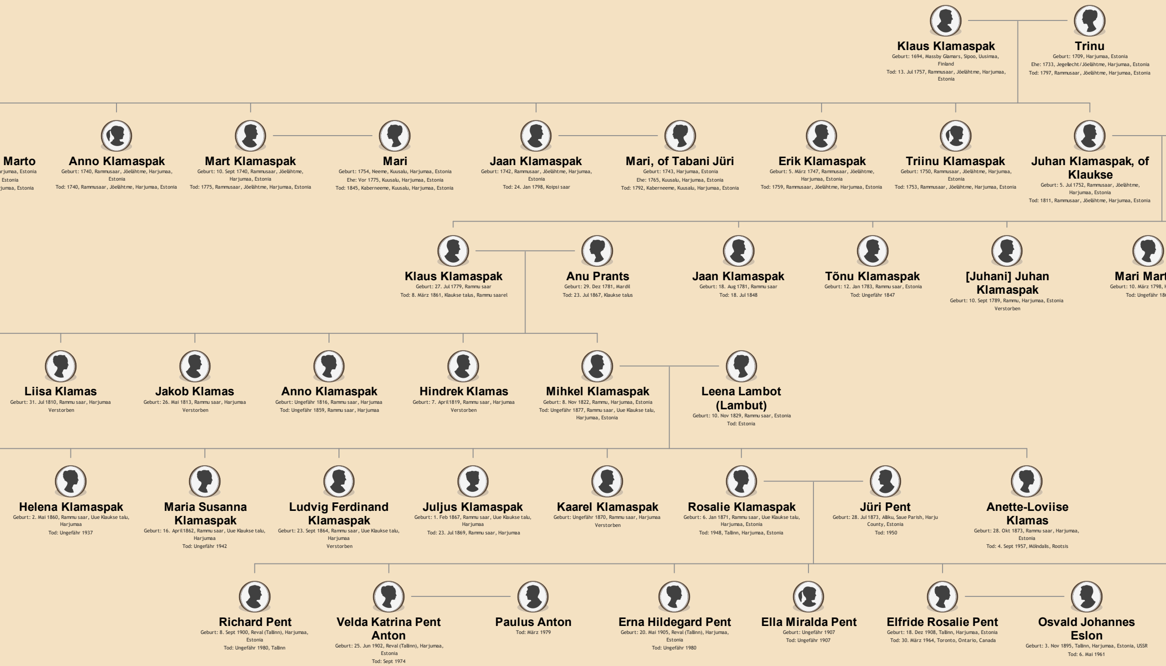

Klaus Klamaspak
Geburt: 1694, Massby Glamars, Sipoo, Uusimaa, Finland
Tod: 13. Jul 1757, Rammusaar, Jõelähtme, Harjumaa, Estonia

Trinu
Geburt: 1709, Harjumaa, Estonia
Ehe: 1733, Jegellecht/Jõelähtme, Harjumaa, Estonia
Tod: 1797, Rammusaar, Jõelähtme, Harjumaa, Estonia

Marto
rjumaa, Estonia
Estonia
jumaa, Estonia

Anno Klamaspak
Geburt: 1740, Rammusaar, Jõelähtme, Harjumaa, Estonia
Tod: 1740, Rammusaar, Jõelähtme, Harjumaa, Estonia

Mart Klamaspak
Geburt: 10. Sept 1740, Rammusaar, Jõelähtme, Harjumaa, Estonia
Tod: 1775, Rammusaar, Jõelähtme, Harjumaa, Estonia

Mari
Geburt: 1754, Neeme, Kuusalu, Harjumaa, Estonia
Ehe: Vor 1775, Kuusalu, Harjumaa, Estonia
Tod: 1845, Kaberneeme, Kuusalu, Harjumaa, Estonia

Jaan Klamaspak
Geburt: 1742, Rammusaar, Jõelähtme, Harjumaa, Estonia
Tod: 24. Jan 1798, Koipsi saar

Mari, of Tabani Jüri
Geburt: 1743, Harjumaa, Estonia
Ehe: 1765, Kuusalu, Harjumaa, Estonia
Tod: 1792, Kaberneeme, Kuusalu, Harjumaa, Estonia

Erik Klamaspak
Geburt: 5. März 1747, Rammusaar, Jõelähtme, Harjumaa, Estonia
Tod: 1759, Rammusaar, Jõelähtme, Harjumaa, Estonia

Triinu Klamaspak
Geburt: 1750, Rammusaar, Jõelähtme, Harjumaa, Estonia
Tod: 1753, Rammusaar, Jõelähtme, Harjumaa, Estonia

Juhan Klamaspak, of Klaukse
Geburt: 5. Jul 1752, Rammusaar, Jõelähtme, Harjumaa, Estonia
Tod: 1811, Rammusaar, Jõelähtme, Harjumaa, Estonia

Klaus Klamaspak
Geburt: 27. Jul 1779, Rammu saar
Tod: 8. März 1861, Klaukse talus, Rammu saarel

Anu Prants
Geburt: 29. Dez 1781, Mardil
Tod: 23. Jul 1867, Klaukse talus

Jaan Klamaspak
Geburt: 18. Aug 1781, Rammu saar
Tod: 18. Jul 1848

Tõnu Klamaspak
Geburt: 12. Jan 1783, Rammu saar, Estonia
Tod: Ungefähr 1847

[Juhani] Juhan Klamaspak
Geburt: 10. Sept 1789, Rammu, Harjumaa, Estonia
Verstorben

Mari Mart
Geburt: 10. März 1798, H
Tod: Ungefähr 18

Liisa Klamas
Geburt: 31. Jul 1810, Rammu saar, Harjumaa
Verstorben

Jakob Klamas
Geburt: 26. Mai 1813, Rammu saar, Harjumaa
Verstorben

Anno Klamaspak
Geburt: Ungefähr 1816, Rammu saar, Harjumaa
Tod: Ungefähr 1859, Rammu saar, Harjumaa

Hindrek Klamas
Geburt: 7. April1819, Rammu saar, Harjumaa
Verstorben

Mihkel Klamaspak
Geburt: 8. Nov 1822, Rammu, Harjumaa, Estonia
Tod: Ungefähr 1877, Rammu saar, Uue Klaukse talu, Harjumaa, Estonia

Leena Lambot (Lambut)
Geburt: 10. Nov 1829, Rammu saar, Estonia
Tod: Estonia

Helena Klamaspak
Geburt: 2. Mai 1860, Rammu saar, Uue Klaukse talu, Harjumaa
Tod: Ungefähr 1937

Maria Susanna Klamaspak
Geburt: 16. April1862, Rammu saar, Uue Klaukse talu, Harjumaa
Tod: Ungefähr 1942

Ludvig Ferdinand Klamaspak
Geburt: 23. Sept 1864, Rammu saar, Uue Klaukse talu, Harjumaa
Verstorben

Juljus Klamaspak
Geburt: 1. Feb 1867, Rammu saar, Uue Klaukse talu, Harjumaa
Tod: 23. Jul 1869, Rammu saar, Harjumaa

Kaarel Klamaspak
Geburt: Ungefähr 1870, Rammu saar, Harjumaa
Verstorben

Rosalie Klamaspak
Geburt: 6. Jan 1871, Rammu saar, Uue Klaukse talu, Harjumaa, Estonia
Tod: 1948, Tallinn, Harjumaa, Estonia

Jüri Pent
Geburt: 28. Jul 1873, Alliku, Saue Parish, Harju County, Estonia
Tod: 1950

Anette-Loviise Klamas
Geburt: 28. Okt 1873, Rammu saar, Harjumaa, Estonia
Tod: 4. Sept 1957, Mölndalis, Rootsis

Richard Pent
Geburt: 8. Sept 1900, Reval (Tallinn), Harjumaa, Estonia
Tod: Ungefähr 1980, Tallinn

Velda Katrina Pent Anton
Geburt: 25. Jun 1902, Reval (Tallinn), Harjumaa, Estonia
Tod: Sept 1974

Paulus Anton
Tod: März 1979

Erna Hildegard Pent
Geburt: 20. Mai 1905, Reval (Tallinn), Harjumaa, Estonia
Tod: Ungefähr 1980

Ella Miralda Pent
Geburt: Ungefähr 1907
Tod: Ungefähr 1907

Elfride Rosalie Pent
Geburt: 18. Dez 1908, Tallinn, Harjumaa, Estonia
Tod: 30. März 1964, Toronto, Ontario, Canada

Osvald Johannes Eslon
Geburt: 3. Nov 1895, Tallinn, Harjumaa, Estonia, USSR
Tod: 6. Mai 1961

Nachfahren von Klaus Klamaspak

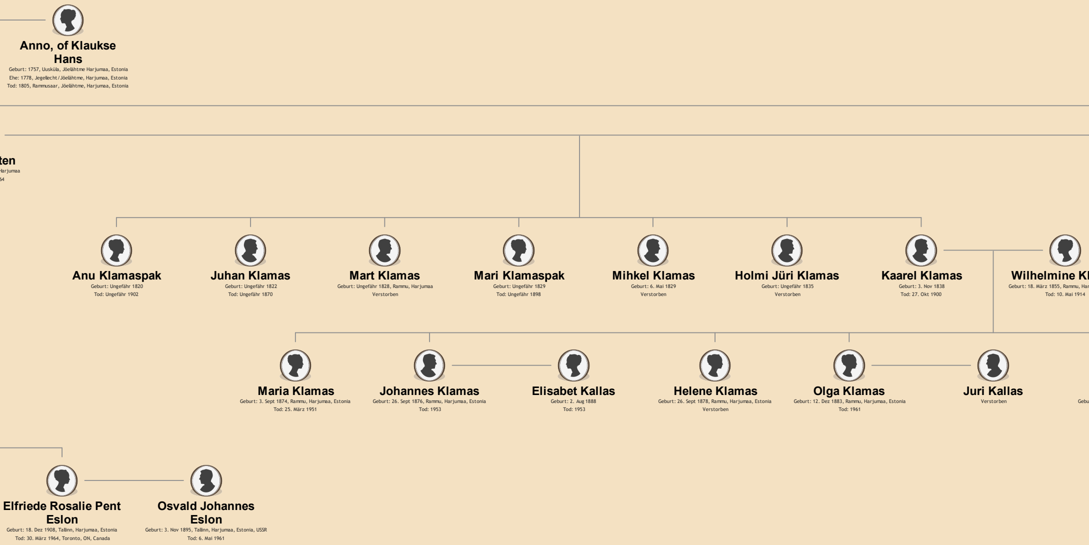

Anno, of Klaukse Hans
Geburt: 1757, Uusküla, Jõelähtme Harjumaa, Estonia
Ehe: 1778, Jegellecht/Jõelähtme, Harjumaa, Estonia
Tod: 1805, Rammusaar, Jõelähtme, Harjumaa, Estonia

ten
Harjumaa
64

Anu Klamaspak
Geburt: Ungefähr 1820
Tod: Ungefähr 1902

Juhan Klamas
Geburt: Ungefähr 1822
Tod: Ungefähr 1870

Mart Klamas
Geburt: Ungefähr 1828, Rammu, Harjumaa
Verstorben

Mari Klamaspak
Geburt: Ungefähr 1829
Tod: Ungefähr 1898

Mihkel Klamas
Geburt: 6. Mai 1829
Verstorben

Holmi Jüri Klamas
Geburt: Ungefähr 1835
Verstorben

Kaarel Klamas
Geburt: 3. Nov 1838
Tod: 27. Okt 1900

Wilhelmine Kl
Geburt: 18. März 1855, Rammu, Har
Tod: 10. Mai 1914

Maria Klamas
Geburt: 3. Sept 1874, Rammu, Harjumaa, Estonia
Tod: 25. März 1951

Johannes Klamas
Geburt: 26. Sept 1876, Rammu, Harjumaa, Estonia
Tod: 1953

Elisabet Kallas
Geburt: 2. Aug 1888
Tod: 1953

Helene Klamas
Geburt: 26. Sept 1878, Rammu, Harjumaa, Estonia
Verstorben

Olga Klamas
Geburt: 12. Dez 1883, Rammu, Harjumaa, Estonia
Tod: 1961

Juri Kallas
Verstorben

Gebu

Elfriede Rosalie Pent Eslon
Geburt: 18. Dez 1908, Tallinn, Harjumaa, Estonia
Tod: 30. März 1964, Toronto, ON, Canada

Osvald Johannes Eslon
Geburt: 3. Nov 1895, Tallinn, Harjumaa, Estonia, USSR
Tod: 6. Mai 1961

MyHeritage

Produziert von MyHeritage

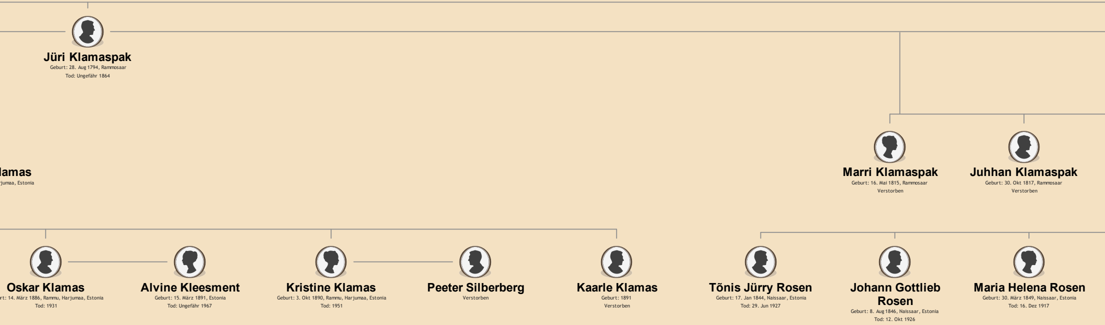

Jüri Klamaspak
Geburt: 28. Aug 1794, Rammosaar
Tod: Ungefähr 1864

lamas
rjumaa, Estonia

Marri Klamaspak
Geburt: 16. Mai 1815, Rammosaar
Verstorben

Juhhan Klamaspak
Geburt: 30. Okt 1817, Rammosaar
Verstorben

Oskar Klamas
rt: 14. März 1886, Rammu, Harjumaa, Estonia
Tod: 1931

Alvine Kleesment
Geburt: 15. März 1891, Estonia
Tod: Ungefähr 1967

Kristine Klamas
Geburt: 3. Okt 1890, Rammu, Harjumaa, Estonia
Tod: 1951

Peeter Silberberg
Verstorben

Kaarle Klamas
Geburt: 1891
Verstorben

Tõnis Jürry Rosen
Geburt: 17. Jan 1844, Naissaar, Estonia
Tod: 29. Jun 1927

Johann Gottlieb Rosen
Geburt: 8. Aug 1846, Naissaar, Estonia
Tod: 12. Okt 1926

Maria Helena Rosen
Geburt: 30. März 1849, Naissaar, Estonia
Tod: 16. Dez 1917

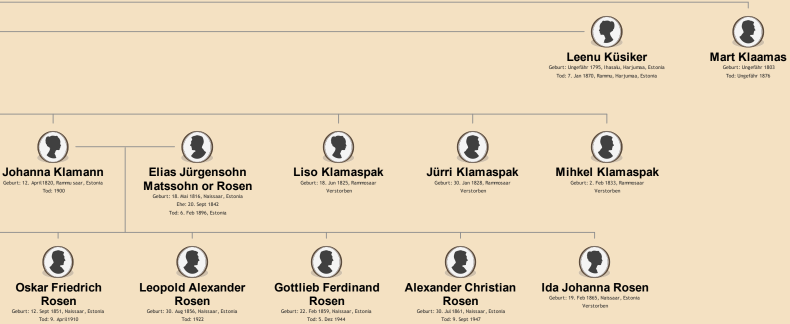
Leenu Küsiker
Geburt: Ungefähr 1795, Ihasalu, Harjumaa, Estonia
Tod: 7. Jan 1870, Rammu, Harjumaa, Estonia
Mart Klaamas
Geburt: Ungefähr 1803
Tod: Ungefähr 1876
Johanna Klamann
Geburt: 12. April1820, Rammu saar, Estonia
Tod: 1900
Elias Jürgensohn Matssohn or Rosen
Geburt: 18. Mai 1816, Naissaar, Estonia
Ehe: 20. Sept 1842
Tod: 6. Feb 1896, Estonia
Liso Klamaspak
Geburt: 18. Jun 1825, Rammosaar
Verstorben
Jürri Klamaspak
Geburt: 30. Jan 1828, Rammosaar
Verstorben
Mihkel Klamaspak
Geburt: 2. Feb 1833, Rammosaar
Verstorben
Oskar Friedrich Rosen
Geburt: 12. Sept 1851, Naissaar, Estonia
Tod: 9. April1910
Leopold Alexander Rosen
Geburt: 30. Aug 1856, Naissaar, Estonia
Tod: 1922
Gottlieb Ferdinand Rosen
Geburt: 22. Feb 1859, Naissaar, Estonia
Tod: 5. Dez 1944
Alexander Christian Rosen
Geburt: 30. Jul 1861, Naissaar, Estonia
Tod: 9. Sept 1947
Ida Johanna Rosen
Geburt: 19. Feb 1865, Naissaar, Estonia
Verstorben